

Le sport scolaire de l'École publique



L'USEP,
des émotions et de l'action partagés
"Former des citoyens sportifs"

Le sport scolaire répond à la fois à des enjeux de santé, de réussite éducative et de cohésion sociale.

Développer un habitus
d'activité physique et
sportive régulière

Développer les
compétences
motrices et physiques

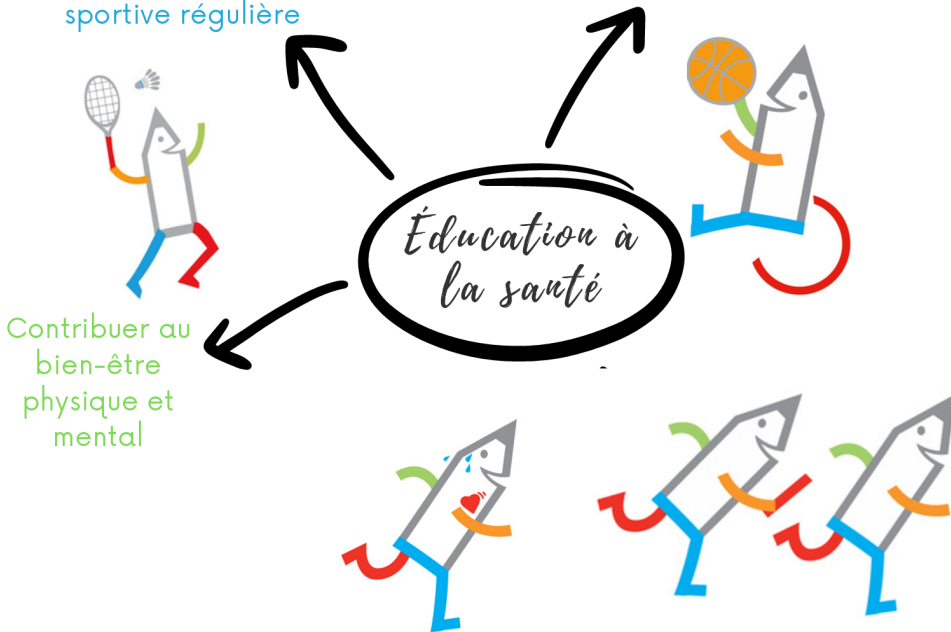

Contribuer au
bien-être
physique et
mental

L'USEP contribue à
l'amélioration de la
santé physique et
mentale.
*Un esprit sain
dans un corps sain!*

Responsabiliser les
enfants par l'exercice
des rôles sociaux

Découvrir
l'engagement
associatif

Ressentir l'intérêt
d'avoir une pratique
sportive

Éducation à
la citoyenneté

Se découvrir à
travers de
nouvelles activités
sportives

Apprendre à gérer
ses émotions dans un
contexte où elles sont
exacerbées

Apprendre à
vivre dans un
collectif

L'USEP contribue
à former des
citoyens.

*L'activité physique au
service du vivre ensemble!*

L'USEP contribue à
l'accessibilité de
la pratique
sportive à tous.

*Un service
de justice sociale!*

CONTACT

USEP de la Manche
5, Boulevard de la Dollée - 50000 SAINT-LÔ
02 33 77 42 56 - usep50@laliguenormandie.org

Pourquoi faire vivre une association Usep dans mon école?
"L'USEP50 au service des écoles"

L'USEP contribue à l'amélioration de la santé physique et mentale des élèves, du climat scolaire et de l'accessibilité de la pratique sportive à tous.

Plus localement, l'USEP50 accompagne les écoles et les enseignants pour les aider à développer le sport scolaire sur et hors temps scolaire.

L'USEP50 C'EST...

Proposition de séjours "enfants cyclistes"

Organisation de rencontres sportives hors temps scolaire (le mercredi)



En soutien de l'équipe EPS départementale, organisation de rencontres sportives sur temps scolaire

Un accompagnement matériel et humain

L'USEP50 met du matériel à disposition.
Grâce à l'USEP, le manque de moyens n'est plus un frein!

Sur demande, accompagnement des écoles usepiennes dans l'organisation de projets sportifs sur temps scolaire

Prêt de matériel aux écoles usepiennes

Les moments et les émotions vécus en commun par les enfants favorisent la cohésion de groupe

Les usepiens sont des élèves moteurs en EPS



Du temps extrascolaire au service du temps scolaire

L'USEP contribue à l'amélioration du climat scolaire.
L'activité physique libère des tensions!

Rapport parent/enseignant facilité (investissement de l'enseignant ostensible et valorisé)

Rapport élève/enseignant facilité par ces moments "extraordinaires"

Participer à l'USEP: un engagement reconnu.
Un après-midi USEP, c'est rémunéré (environ 40-60€)!



CONTACT

USEP de la Manche
5, Boulevard de la Dollée - 50000 SAINT-LÔ
02 33 77 42 56 - usep50@laliguenormandie.org